

Nastavenie pošty v Mozilla Thunderbird

1) V hornom menu kliknite na „Nastavenie“, zájďte myšou na „Možnosti“ a kliknite na „Nastavenie účtov“.

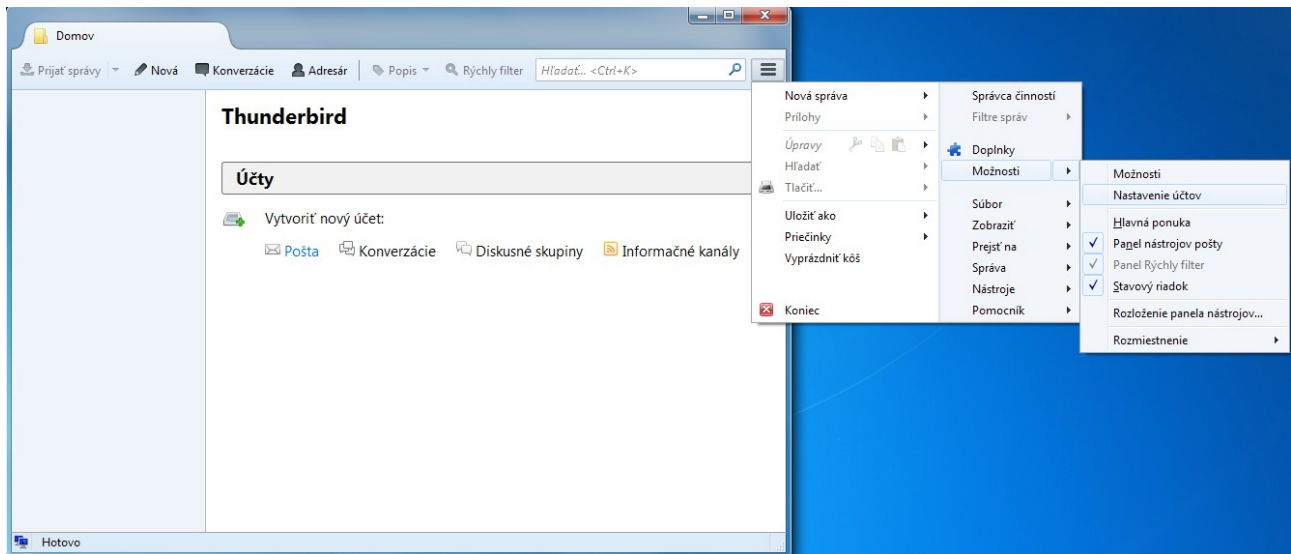

2) V okne „Nastavenie účtov“ kliknite na „Akcie s účtami“ a následne „Pridať poštový účet“.

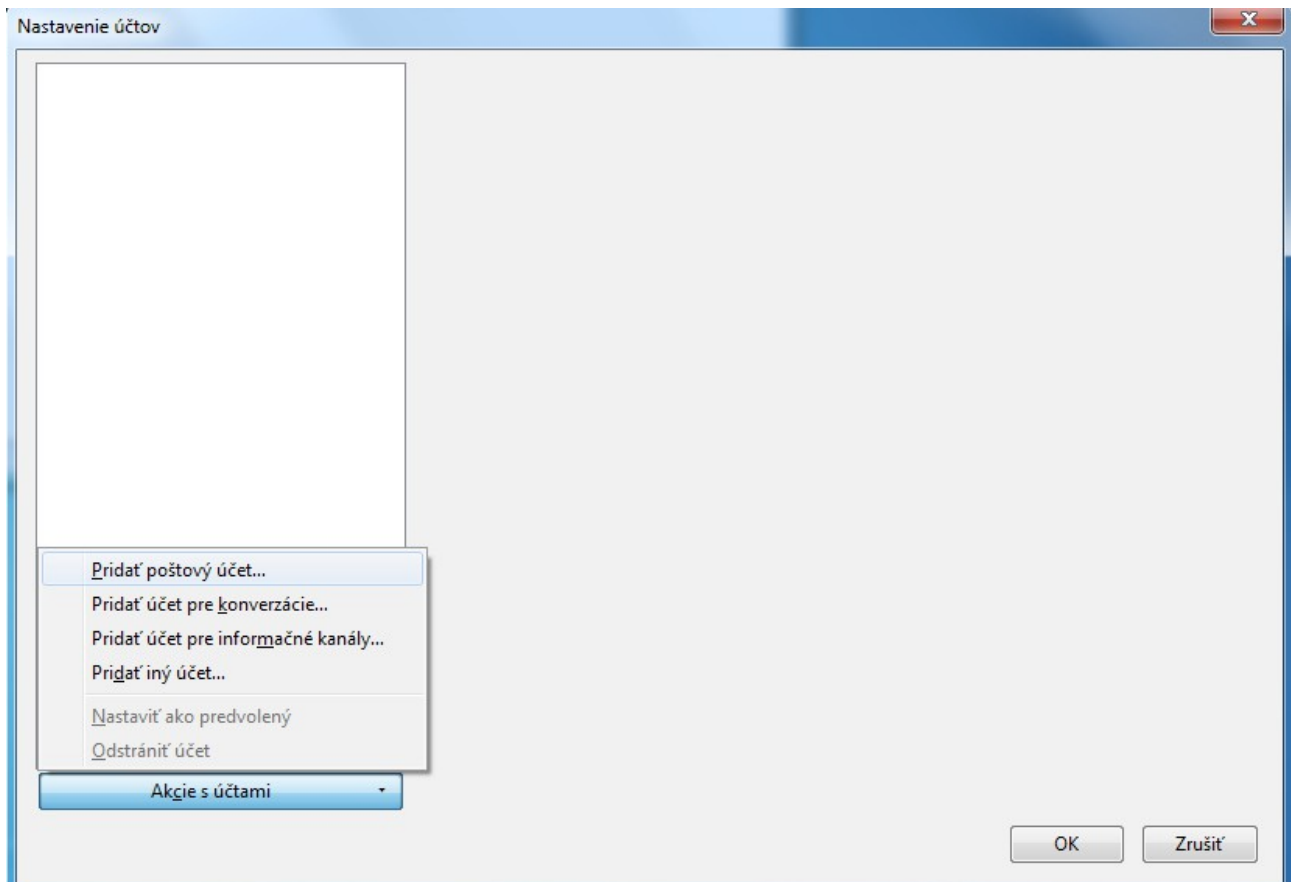

3) Vyplňte svoje meno, e-mail adresu, heslo a pokračujte kliknutím na „**Pokračovať**“.

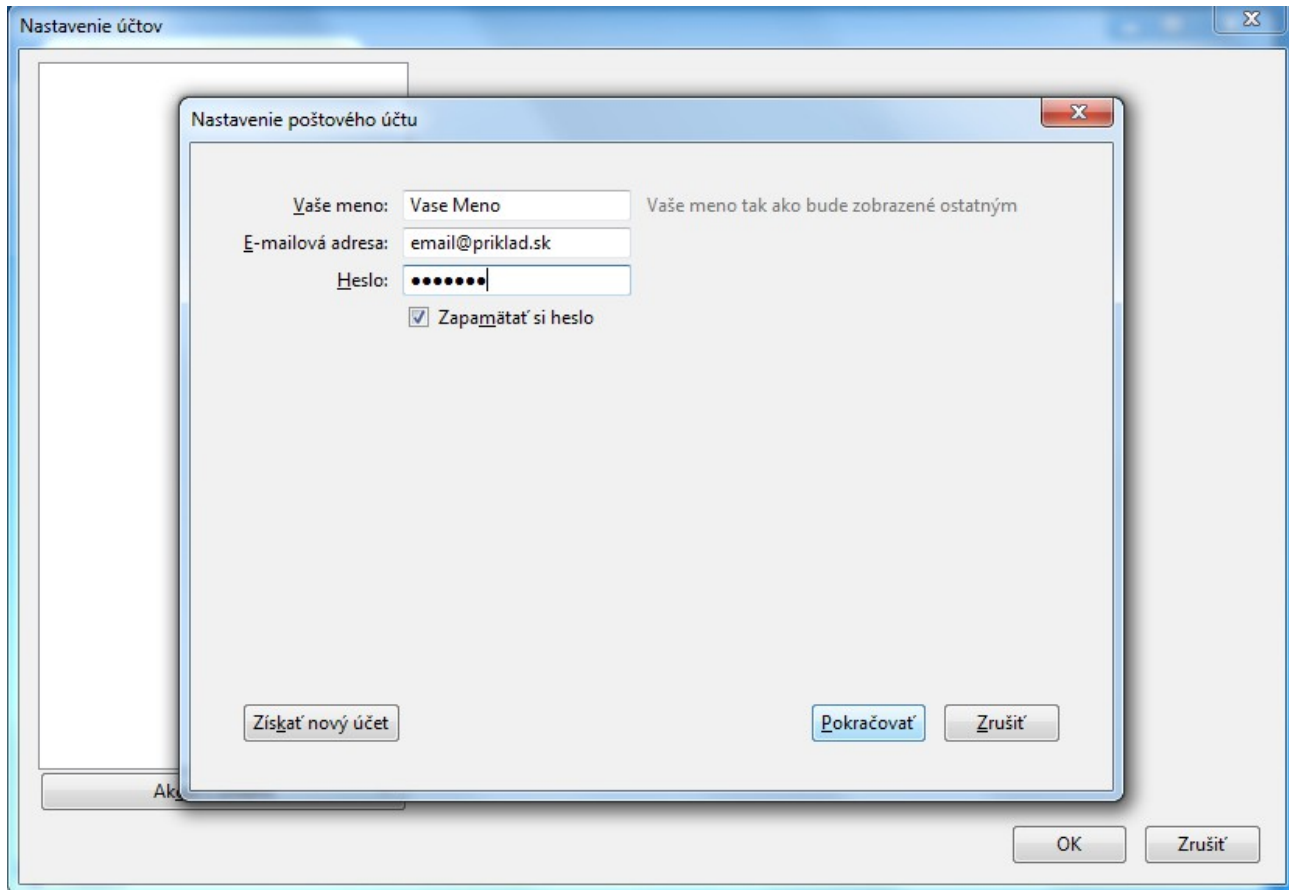

4) Zastavte automatickú konfiguráciu kliknutím na „**Manuálne nastavenie**“.

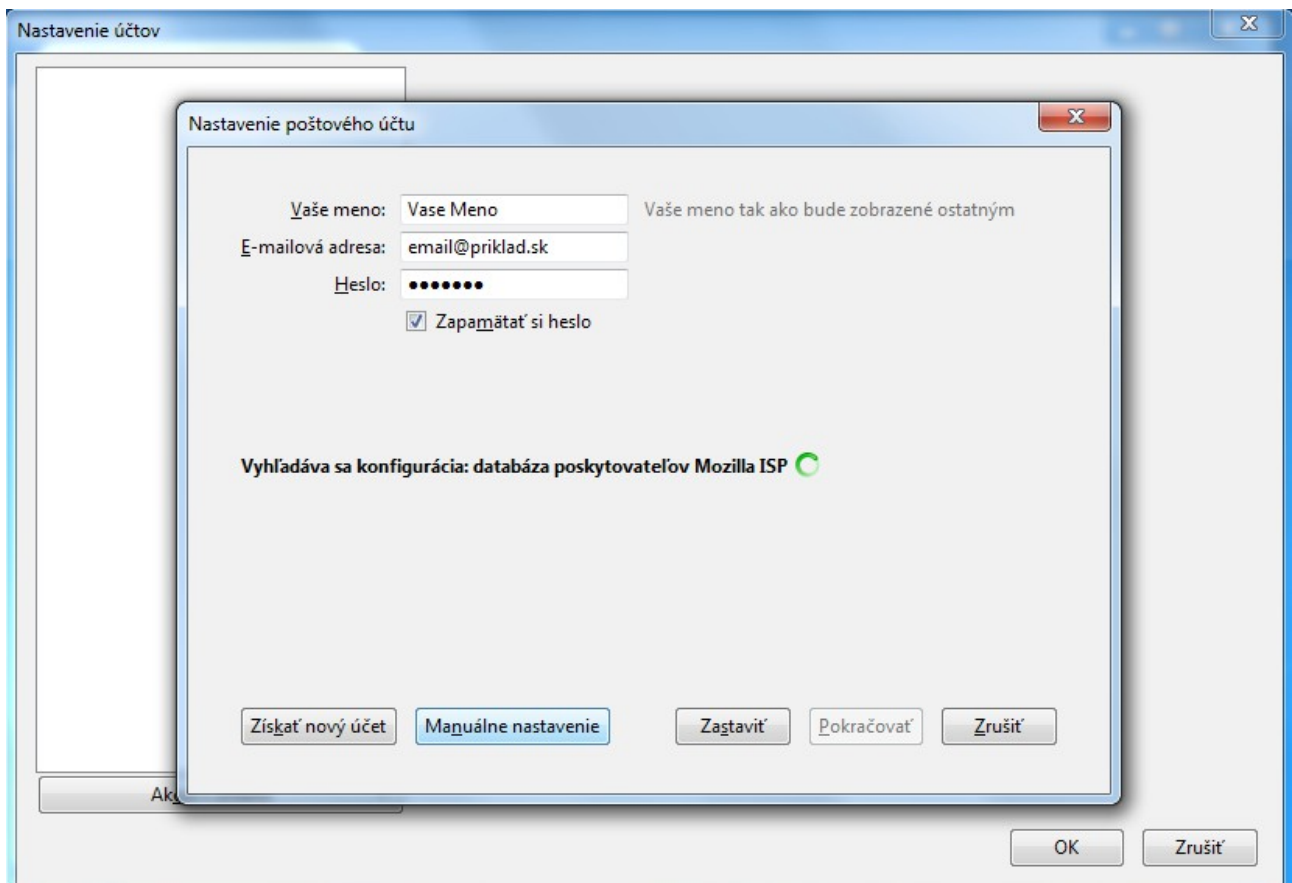

5) Vyplňte uvedené kolónky tak ako na obrázku. V prípade, že si namiesto „POP3“ želáte používať „IMAP“, zmeňte „Prijímanie“ na IMAP a do kolónky „Server“ napíšte „imap.stuffnet.sk“. „Port“ sa zmení na 993. Nastavenia potvrdíte kliknutím na „Hotovo“.

Nastavenie poštového účtu

Vaše meno: Vase Meno Vaše meno tak ako bude zobrazené ostatným

E-mailová adresa: email@priklad.sk

Heslo: ●●●●●●

Zapamätať si heslo

	Server	Port	SSL	Overenie
Prijímanie: POP3	pop3.stuffnet.sk	995	SSL/TLS	normálne heslo
Odosielanie: SMTP	smtp.stuffnet.sk	465	SSL/TLS	normálne heslo

Používateľské meno: Prijímanie: email@priklad.sk Odosielanie: email@priklad.sk

Získať nový účet Spravniť nastavenie Znova otestovať nastavenie **Hotovo** Zrušiť

6) Poštový klient je nastavený. Poštu nájdete v priečinku „Doručená pošta“.

